國立高雄大學新生體檢異常追蹤處理流程
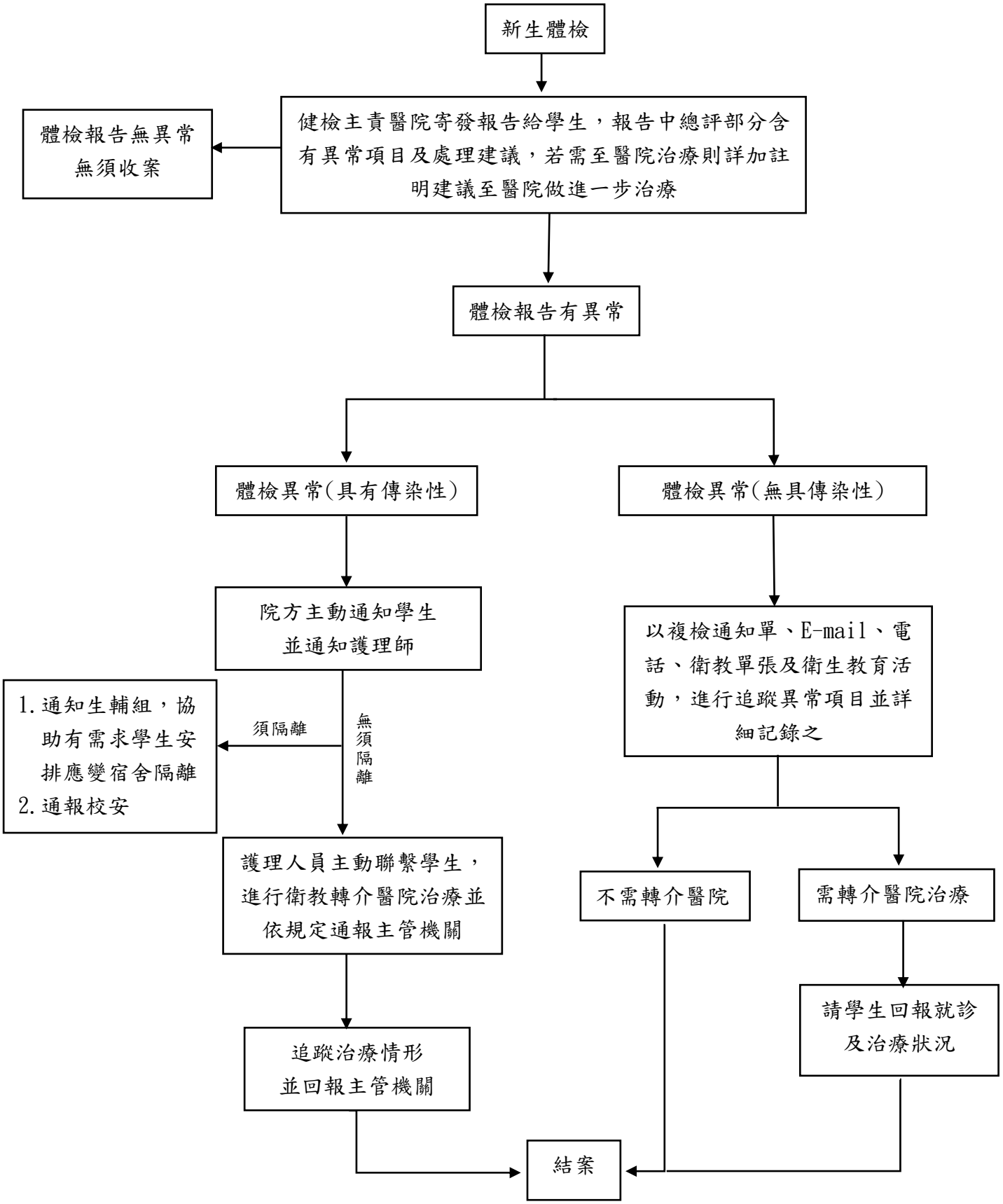
115 年 6 月 10 日第 34 次衛生委員會通過，115 年 7 月 16 日核定